C M – Busto stende anche Vimercate

3 Maggio 2015

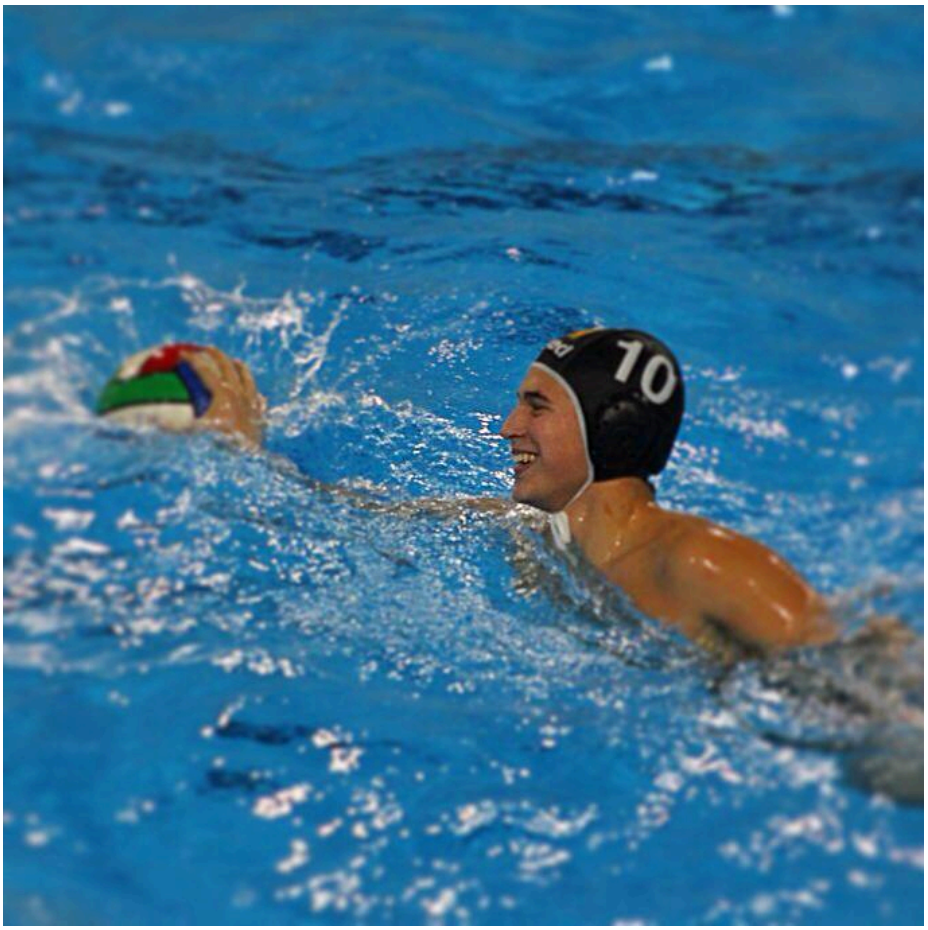

BUSTO STENDE ANCHE VIMERCATE. SABATO PROSSIMO IL BIG MATCH CONTRO IL MONZA.

Missione compiuta. La Busto Pallanuoto Renault Paglini batte 12-5 Vimercate e mantiene invariate le distanze dal Monza capolista, vittorioso sull'Aquatica Torino. Sabato prossimo alle 19 la piscina Manara ospiterà il big match con i brianzoli, che al momento hanno quattro punti di vantaggio sui draghi. Se i ragazzi di Separovic dovessero conquistare la vittoria, si porterebbero dunque a -1 dai monzesi, riaprendo completamente il discorso per il primo posto, l'unico che dà l'accesso diretto alla Serie B (dopo lo scontro diretto mancheranno ancora cinque giornate).

Al grande appuntamento di sabato la Busto Pallanuoto si presenterà col morale alto dopo la quarta vittoria

consecutiva, ottenuta sabato alla “Manara” contro il Vimercate: un 12-5 che la dice lunga sull’andamento di una partita sostanzialmente senza storia. La Busto Pallanuoto (priva di capitan Ruberti, indisponibile per ragioni lavorative) ha messo le cose in chiaro fin dall’inizio, chiudendo il primo tempo in vantaggio 4-0. Un margine rassicurante che poi i draghi hanno gestito al meglio nel corso del gara. Anzi, diversamente da quanto accaduto nel turno precedente col Vigevano, la squadra di Separovic ha chiuso perfino in crescendo, anche grazie all’ottimo apporto dei ragazzi più giovani.

Mattatore della partita è stato Alessandro Saporoso, autore di 6 reti. Sul 12-5 finale hanno apposto la loro firma anche Colombo (due reti), Nicolò Genoni, Grampa, Grillo e il giovanissimo Gabriel Gennari, 16 anni, autore del suo primo gol ufficiale in Serie C. Nel finale la porta è stata difesa da Max Crepaldi, subentrato a Paleari. Unica nota negativa della giornata l’espulsione definitiva nel secondo tempo del giovane Guglielmo Genoni. Archiviato il match con Vimercate, il settebello bustocco può concentrarsi sulla decisiva sfida di sabato prossimo con il Monza.

IL COMMENTO DEL COACH

<Siamo stati bravi a non perdere terreno in queste settimane nei confronti dei brianzoli – sottolinea il coach Gojko Separovic – Ora siamo pronti ad affrontare un match fondamentale ai fini della classifica. La partita col Vimercate l’abbiamo interpretata bene, partendo subito forte e gestendola poi senza correre rischi: sono soddisfatto>.

BUSTO PALLANUOTO RENAULT PAGLINI-VIMERCATE NUOTO 12-5

Parziali: 4-0, 2-2, 1-1, 5-2.

Busto Pallanuoto (tra parentesi i gol): Paleari, Gagliardi, Andreazza, Rosanna, Guglielmo Genoni, Gennari (1), Colombo (2), Grampa (1), Saporoso (6), Lomazzi, Nicolò Genoni (1), Grillo (1), Crepaldi All. Separovic

RISULTATI 16^ GIORNATA

SD Metanopoli-Milano2 13-8, Canottieri Bissolati-Canottieri Milano 1-4, NC Monza-Aquatica Torino 8-2, Busto Nuoto-

Vimercate 12-5, Vigevano-Varese ON 8-11, PN Treviglio-Bocconi Sport T 8-7.

CLASSIFICA

NC Monza 45, Busto Nuoto 41, Varese ON 36, Aquatica Torino 29, SD Metanopoli 28, Canottieri Milano 26, Bocconi Sport T 22, Canottieri Bissolati 21, Vigevano 16, PN Treviglio 11, Vimercate 6, Milano2 0.