C M – Settima vittoria per l’Ossidiana Messina

1 Maggio 2019

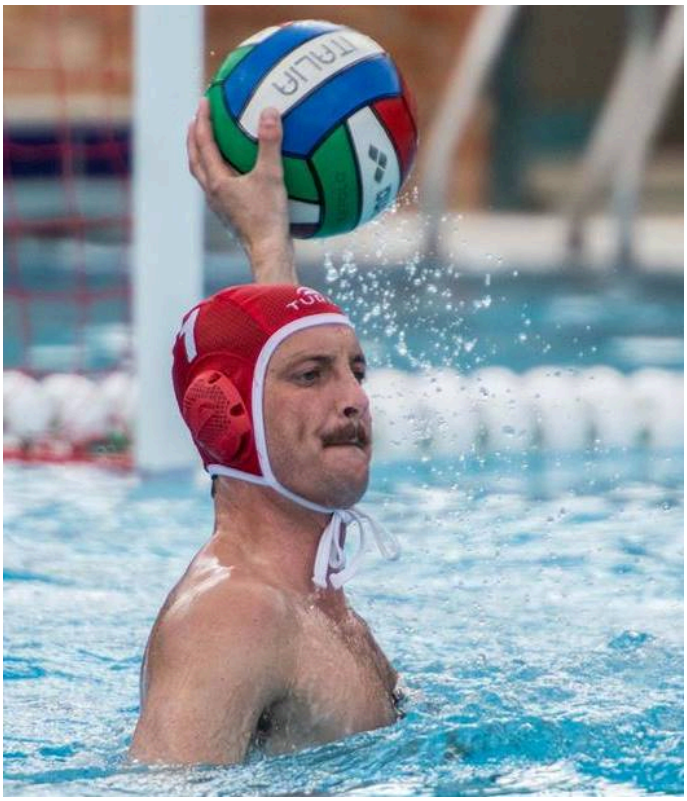

Enrico La Tona

SETTIMA VITTORIA PER L’OSSIDIANA NEL CAMPIONATO DI SERIE C

Nella seconda giornata di ritorno, l’imbattuta capolista ha superato in trasferta Torre del Grifo con il punteggio di 16-2 (0-6; 0-5; 2-2; 0-3). Successo ipotecato già al termine del secondo parziale, come conferma il risultato di 0-11 che manda le squadre all’intervallo lungo. Vittoria per l’Under 14 e pareggio per l’Under 17.

Prosegue la corsa dell’Ossidiana Messina in testa al campionato di serie C di pallanuoto maschile. Nella seconda giornata di ritorno, l’imbattuta capolista ha superato in trasferta Torre del Grifo con il punteggio di 16-2 (0-6; 0-5; 2-2; 0-3). Successo ipotecato già dopo due tempi, come conferma il risultato di 0-11 che manda le squadre

all’intervallo lungo. Nei restanti minuti, Cama e compagni impinguano ulteriormente il bottino. Da segnalare, il debutto del giovane portiere Giovanni Pino, bravo nel farsi trovare subito pronto e reattivo.

“Stiamo bene dal punto di vista fisico – dichiara il tecnico Nicola Germanà – le risposte sono state positive, nonostante i carichi di lavoro degli ultimi allenamenti. Qualche disattenzione in difesa andava evitata, ma poi siamo riusciti a rimediare. Ci prepariamo adesso per lo scontro al vertice contro la Brizz Nuoto”. L’importante ed atteso match tra le formazioni che stanno primeggiando è in programma sabato (ore 16.30) alla Cittadella Sportiva Universitaria.

GIOVANILI: L’Under 17 ha pareggiato (5-5) contro Torre del Grifo al termine di una gara palpitante fino alla sirena. I peloritani hanno centrato brillantemente, anche quest’anno, la qualificazione alle finali regionali di categoria, in virtù dei 16 punti conquistati nei 6 incontri disputati. I ragazzi dell’Under 14 hanno piegato, infine, la resistenza dell’Ekipe Orizzonte per 10-9, riscattando, così, la sconfitta rimediata all’andata (12-5).

Omar Menolascina

www.asdossidiana.it