A2 M – Strepitoso pareggio (10-10) tra Tgroup Arechi e Telimar

7 Marzo 2015

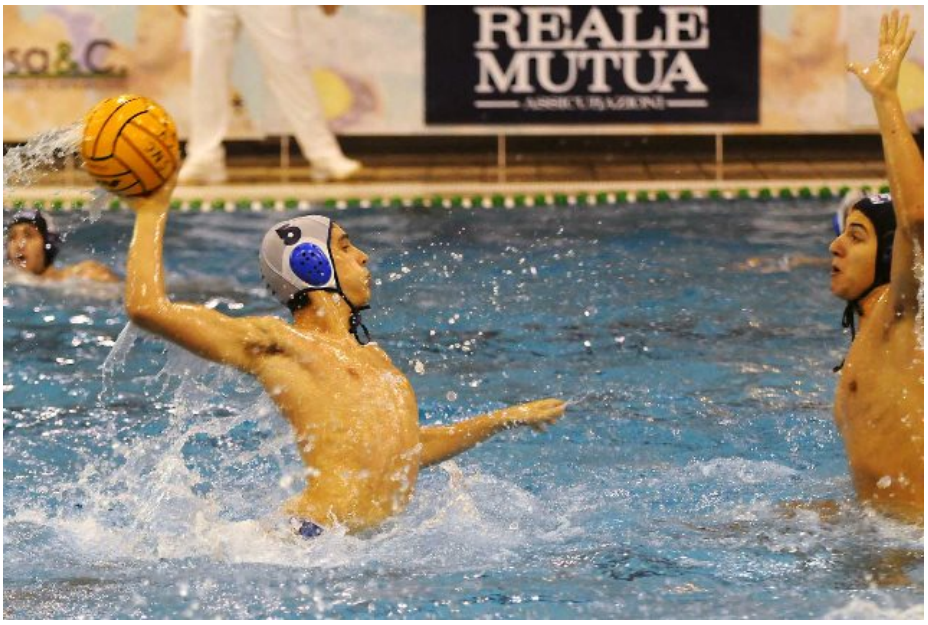

Finisce in parità la sfida sul neutro di Santa Maria Capua Vetere

Termina 10-10 la gara della terza giornata di ritorno del campionato di A2 di pallanuoto maschile (Girone Sud), giocata sul neutro di Santa Maria Capua Vetere, tra Tgroup Arechi e Telimar Palermo. Nonostante le assenze e la squalifica della “Vitale”, la compagine salernitana, priva del tecnico Citro in panchina riesce a tenere testa alla più quotata formazione siciliana e conquista un punto prezioso in chiave salvezza. La formazione di patron De Rosa conquista e mantiene il vantaggio per quasi tutta la durata della gara, ma poi, complice qualche errore di troppo e decisioni arbitrali sfavorevoli, si lascia raggiungere dal Telimar. Il primo parziale si chiude con i padroni di casa, solo sulla carta, avanti per 2-1. Gli scudocrociati appaiono più determinati degli avversari ed il sette di Citro conquista anche il secondo periodo di gioco per 4-2, chiudendo, alla fine del parziale, avanti per 6-3. Nel

terzo tempo, la compagine ospite prova ad accorciare, ma la Tgroup riesce a legittimare il vantaggio. Il parziale si chiude 4-4 e il quarto tempo si apre con l'Arechi che conduce per 10-7. Nell'ultimo quarto, però, il Telimar recupera e, a dieci secondi dalla sirena, trova il gol del 10-10.

<<Abbiamo giocato bene – ammette a fine gara il tecnico Citro, che ha seguito la sfida da spettatore sugli spalti -, abbiamo avuto sempre la partita in pugno e nell'ultima parte della gara, Di Patti, tra i migliori dei suoi è stato espulso >>. <<Purtroppo nell'ultimo quarto – continua l'allenatore – i nostri errori, un pizzico di sfortuna e decisioni arbitrali sfavorevoli ci hanno penalizzato e siamo stati raggiunti dagli avversari>>.

<<Nonostante il rammarico – conclude Citro –, perché ci capita spesso di passare in vantaggio con squadre ben più attrezzate senza riuscire a portare a casa il successo, contro il Telimar abbiamo conquistato un punto prezioso in chiave salvezza>>. La Tgroup Arechi, alla luce di questo pareggio, si porta a quota 13 in classifica e la prossima settimana sarà di scena in casa della capolista Civitavecchia.

Tabellino

Tgroup Arechi-Telimar 10-10

Tgroup Arechi: Palermo, Del Basso 1, Sicignano 1, Ruocco, Baviera 3, Simonetti, Sanges, Barberisi, Maccioni 1, D'Angelo, Spatuzzo 2, Markovic 2, Busà. All. Citro.
Telimar: Sansone, Zubcic 1, Galioto 2, Di Patti 3, Fabiano, D'Aleo 1, Tuscano, Lo Cascio 3, Calabrese, Raimondo, Calò, Adelfio. All. Puleo.
Arbitri: Ercoli e Minelli.
Note: parziali 2-1, 4-2, 4-4, 0-3. Espulso nel terzo tempo per gioco violento Di Patti (Telimar)
Usciti per limite di falli: Del Basso (Arechi). Superiorità

numeriche: Arechi 3/6 e Telimar 6/12 + 3 rigori .
Spettatori 100 circa

Ufficio stampa – Tgroup Arechi